TOP Tour de Waldkirch - Stadtrundweg West

10,4 km	3:00 h	131 m	131 m	Schwierigkeit mittel

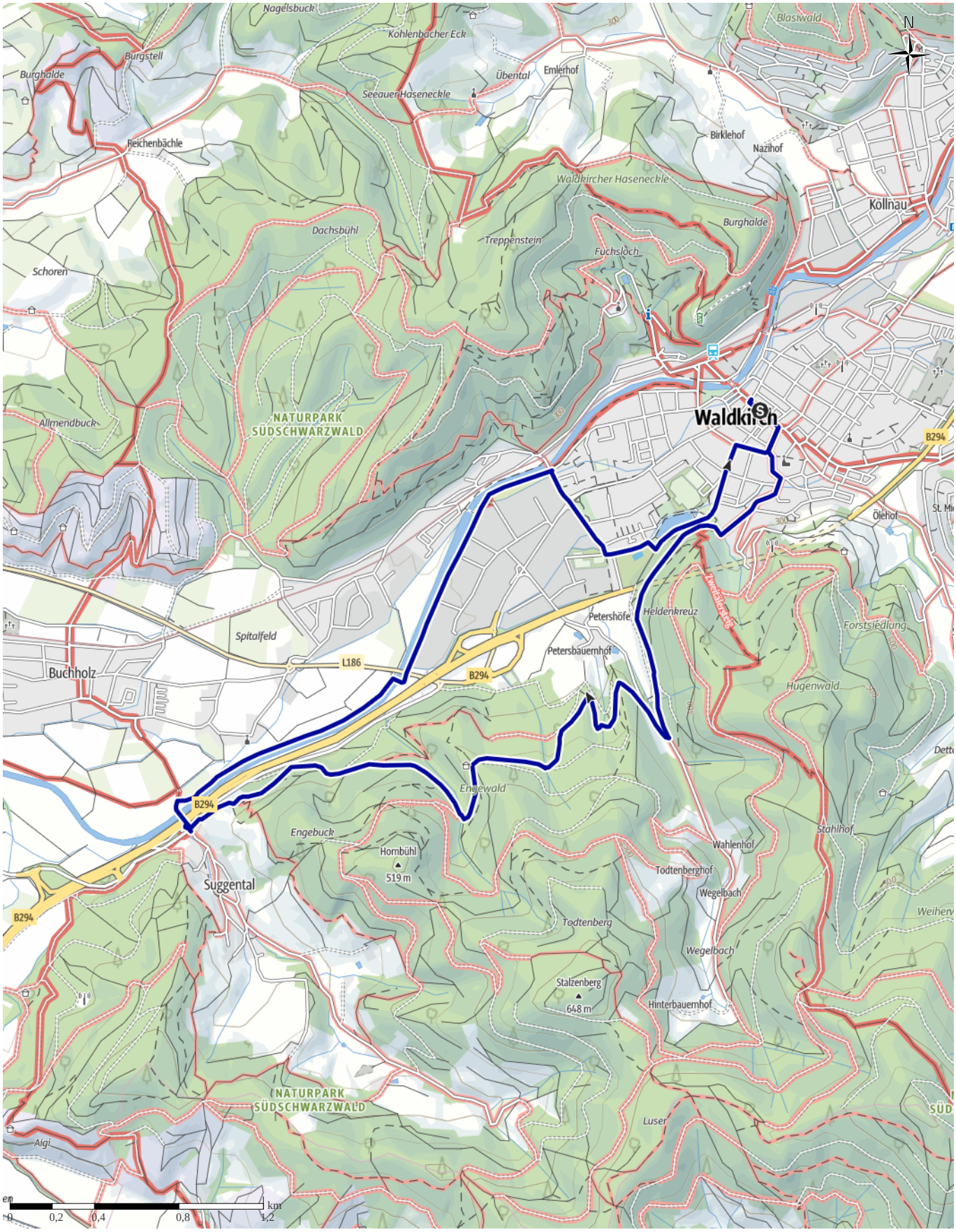

Kartengrundlagen: outdooractive Kartografie; Deutschland: ©GeoBasis-DE / BKG 2021, ©GeoBasis-DE / LDBV 2021, Österreich: ©1996-2021 here. All rights reserved., ©BEV 2020, ©Land Vorarlberg, Italien: ©1994-2021 here. All rights reserved., ©Autonome Provinz Bozen – Südtirol – Abteilung Natur, Landschaft und Raumentwicklung, © Cartago S.R.L. Kartengrundlagen: outdooractive Kartografie; ©OpenStreetMap (www.openstreetmap.org)

TOP Tour de Waldkirch - Stadtrundweg West

Wegeart

Asphalt	4,5 km
Schotterweg	3,2 km
Weg	1,5 km
Pfad	1,2 km
Straße	0,1 km
Unbekannt	0,1 km

Höhenprofil

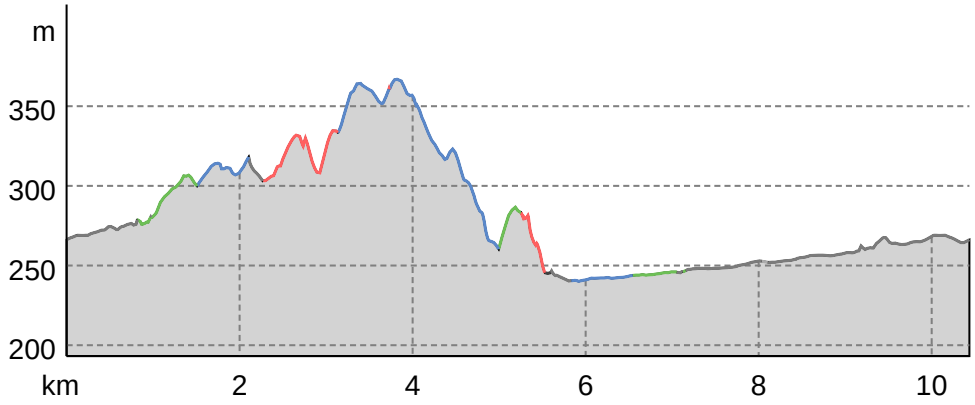

Tourdaten

Wanderung

Strecke	↔	10,4 km
Dauer		3:00 h
Aufstieg		131 m
Abstieg		131 m

Schwierigkeit	mittel
Kondition	
Technik	

Höhenlage

367 m

240 m

Beste Jahreszeit

JAN	FEB	MÄR
APR	MAI	JUN
JUL	AUG	SEP
OKT	NOV	DEZ

Bewertungen

Autoren

Erlebnis	
Landschaft	

Community

Weitere Tourdaten

Eigenschaften

mit Bahn und Bus erreichbar	aussichtsreich
geologische Highlights	kulturell / historisch
botanische Highlights	

Auszeichnungen

Rundtour

familienfreundlich

Wolfgang Zillgith

Aktualisierung: 23.06.2021

Schöne Tour ins Wegelbachtal. Auf dem Herrenwegle mit einem Abstecher zur Martinsbühlhütte ins Suggental. An der Elz geht es bis zur Galgenbrücke, am Stadtrainsee entlang zurück zum Marktplatz.

Die leichte, aber abwechslungsreiche Tour beginnt an Marktplatz in Waldkirch. An der Kirche St. Margarethen vorbei kommen wir bald zum Schwarzwaldzoo, der mit seinen zahlreichen Tier- und Pflanzenarten einen Besuch wert ist. Der Weg führt uns oberhalb des Stadtrainsees inss Wegelbachtal- Am (ehemaligen) Eisernen Kreuz halten wir uns rechts, gehen ein kurzes Stück am Wegelbach hinuter und biegen links wieder in das Herrenwegle ein.

Bei der nächsten größeren Wegkreuzung - hier steht eine Sitzbank - biegen wir links in den Kreuzwaldweg ein, der etwas steil bergauf führt und in den Brennwaldweg einmündet. Dieser führt uns nach rechts zur Martinsbühlhütte, wo man prima rasten kann. Hier finden wir auch die Stempelstation für diese Tour. Am Brunnen können wir uns hier mit Trinkwasser versorgen. Nach der Rast nehmen wir den Weg nach rechts, der uns hinunter zur Station "Am Felsenwässserle" und wieder auf das Herrenwegle führt. Jetzt folgen wir wieder der Wegweisung zum Suggenbad, wo der schöne Biergarten zur Einkehr einlädt.

Unser Weg führt uns jetzt weiter über den Elzsteg

(Schneckenbrücke) auf die andere Flussseite. Auf dem Damm wandern wir jetzt flussaufwärts, überqueren die Elz bei der nächsten Brücke, bleiben jetzt auf der anderen Seite dess Flusses, passieren die Kleingartenanlage und erreichen bald auch die Galgenbrücke. Ab hier folgen wir der Wegweisung zum Stadtrainsee mit der Gelegenheit zu einer kleinen Bootsfahrt, Minigolf oder einer Verschnaufpause an der Seeterrasse.

Über die "Goethestraße", "Schwarzenbergschule" und "Mohreneck" sind wir bald wieder am Marktplatz angekommen, wo unsere Tour endet.

Autorentipp

Unterwegs locken einige Gaststätten oder Cafés zur Einkehr:

- *Pizzeria zum Schwarzenberg*
- *Restaurant Stadtrainsee*
- *Hotel Restaurant Suggenbad*
- *Design-Hotel Kronjuwel*
- *Hotel-Restaurant zum Storchen*
- *Eiscafé Toscani*
- *Gasthaus zum Hirschen*
- *Pizza Da Vinci*
- *Restaurant Bayersepple*
- *Gasthaus Jägerhäusle*
- *Eiscafé BEZ*
- *Gasthaus Mohreneck*
- *Gasthaus Pfeffermühle*

Sicherheitshinweise

Keine

Ausrüstung

Wetterfeste Kleidung und feste Wanderschuhe sind empfehlenswert.

Wegbeschreibung

Start der Tour

Marktplatz Waldkirch

Koordinaten:

DG: 48.093492, 7.961472

GMS: 48°05'36.6"N 7°57'41.3"E

UTM: 32U 422670 5327213

w3w: ///charismatischer.blaues.mensch

Ende der Tour

Marktplatz Waldkirch

Wegbeschreibung

Wegweiserstationen:

Waldkirch Marktplatz (268 m) - Mohreneck (273 m) - Schwarzenbergschule (273 m) - Felsenkeller (275 m) - Sinnesweg (292 m) - Eiserner Steg (310 m) - Kreuzwaldweg - Brenndobelweg - Martinsbühlhütte (Stempelstation) - Martinsbühlweg - Beim Felsenwässerle (315 m) - Am Engewald (285 m) - Suggental, Suggenbad (255 m) - Am Elzsteg (250 m) - Galgenbrücke (255 m) - Stadtrainsee (270 m) - Goethestraße (268 m) - Schwarzenbergschule (273 m) - Mohreneck (273 m) - Marktplatz (268 m)

Anreise

Diese Tour ist gut mit Bahn und Bus erreichbar.

Tour zum Mitnehmen für iPhone und Android

QR-Code scannen und diese Tour offline speichern, mit Freunden teilen und mehr ...

Webseite

http://www.wanderservice-schwarzwald.de/s/IOFJZO

St. Margarethen
Foto: Wolfgang Zillgith, Community

Blick von der Martinsbühlhütte auf Waldkirch und Kastelburg
Foto: Wolfgang Zillgith, Community

Zeichenerklärung

Topografie

- Wald, Forst
- Moor, Sumpf, Ried
- Heide
- Wohnbaufläche mit Einzelgebäude
- Gewerbefläche mit Einzelgebäude
- Friedhof
- Golfplatz
- Sportplatz, Stadion
- Stadion
- Freibad
- Weinberg
- Felszeichnung
- Staatsgrenze
- Landesgrenze
- Kreisgrenze
- 900 Höhenlinie
- Sondernutzungsfläche
- Naturschutzgebiet

Topografische Einzelzeichen

- Berg/Gipfelkreuz
- Höhenpunkt
- Fels
- Höhle
- Kirche
- Kapelle
- Friedhof
- Schloss/Burg
- Kloster
- Denkmal
- Ruine
- Bergwerk
- Findling/Hügelgrab
- Sendemast/Turm
- Windrad
- Wasser-/Windmühle
- Aussichtspunkt

Straßen und Wege

- A7 Autobahn mit Nummer
- B309 Bundesstraße mit Nummer
- L333 Staats-, Landes-, Kreisstraße
- OA8 Gemeindestraße
- Hauptwirtschaftsweg
- Wirtschaftsweg
- Fußweg
- Klettersteig

Lifte, Eisenbahn

- Großkabinenbahn
- Kabinenbahn
- Sessellift
- Ski-, Schlepplift
- Materialseilbahnen
- Eisenbahn
- S-Bahn
- U-Bahn
- Straßenbahn
- Bahnhof