



# Stadt Waldkirch

Große Kreisstadt

## Rathaus Waldkirch

Tel. 07681 404 0  
Fax 07681 404 179  
Mail: postkorb@stadt-waldkirch.de  
www.stadt-waldkirch.de

### Allgemeine Öffnungszeiten:

Montag bis Freitag 8.30 - 12.00 Uhr  
Donnerstag 14.00 - 18.00 Uhr

zusätzlich telefonisch erreichbar:

Montag bis Mittwoch 14.00 - 15.30 Uhr

### Öffnungszeiten Bürgerservice:

Montag, Dienstag 8.00 - 15.30 Uhr  
Mittwoch 8.00 - 12.00 Uhr  
Donnerstag 8.00 - 18.00 Uhr  
Freitag 8.00 - 12.00 Uhr  
1. Samstag im Monat 10.00 - 12.00 Uhr

### Tourist-Information Waldkirch

Marktplatz 1-5, Tel. 07681 19433

Montag, Dienstag, Mittwoch 8.00 - 15.30 Uhr  
Donnerstag 8.00 - 18.00 Uhr  
Freitag 8.00 - 15.30 Uhr  
Samstag 10.00 - 12.00 Uhr

## Ortsverwaltung Kollnau

Rathausplatz 1  
Telefon 07681 477 99 90  
Mail: ortsvorsteher-kollnau@stadt-waldkirch.de  
Montag, Mittwoch, Freitag 8.30 - 12.00 Uhr  
Donnerstag 14.00 - 18.00 Uhr

## Ortsverwaltung Suggental

Talstraße 34  
Telefon 0162 288 42 08  
Mail: ortsvorsteher-suggental@stadt-waldkirch.de  
Montag 18.00 - 20.00 Uhr

## Ortsverwaltung Buchholz

Am Drescheschopf 1  
Telefon 07681 97 63  
Mail: ortsvorsteher-buchholz@stadt-waldkirch.de  
Dienstag, Donnerstag 8.30 - 12.00 Uhr  
Mittwoch 14.00 - 18.00 Uhr

## Wohnungswirtschaft

Gartenstraße 5  
Telefon 07681 408 90  
Mail: info@wowi-waldkirch.de

## Technische Betriebe

Breitmatte 3  
Telefon 07681 474 35 10  
Bereitschaftstelefon 07681 474 35 20  
Mail: info@tbw-waldkirch.de

## Ortsverwaltung Siensbach

Marktplatz 31  
Telefon 07681 88 01  
Mail: ortsvorsteher-siensbach@stadt-waldkirch.de  
Donnerstag 18.00 - 20.00 Uhr

## Stadtwerke GmbH

(Strom, Gas, Wasser, Straßenbeleuchtung)  
Fabrikstraße 15  
Telefon 07681 477 88 90  
Störung: Tel. 07681 493 99 95  
Mail: info@sw-waldkirch.de

## ÖFFENTLICHE BEKANNTMACHUNGEN



**Baden-Württemberg**  
REGIERUNGSPRÄSIDIUM FREIBURG  
ABTEILUNG UMWELT



### Natura 2000-Managementplan für das FFH-Gebiet „Kandelwald, Rosskopf und Zartener Becken“

Öffentliche Auslegung vom 22.07.2020 bis 21.09.2020

Sehr geehrte Bürgerinnen und Bürger,

als wesentliche Grundlage zur Sicherung der biologischen Vielfalt durch Natura 2000 wird aktuell für das Fauna-Flora-Habitat-Gebiet „Kandelwald, Rosskopf und Zartener Becken“ ein Managementplan erarbeitet. Mittlerweile sind die Vorkommen der geschützten Lebensraumtypen und Arten erfasst. Diese werden zusammen mit Maßnahmenempfehlungen sowohl textlich als auch auf Karten im Managementplan dargestellt.

Der Entwurf des Plans wird in der Zeit vom 22.07.2020 bis 21.09.2020 öffentlich ausgelegt. Die Unterlagen stehen auf der Internetseite des Regierungspräsidiums Freiburg, www.rp-freiburg.de unter „Aktuelles“ oder unter <https://www.lubw.baden-wuerttemberg.de/natur-und-landschaft/map-aktuelle-auslegung> zum Download bereit. Sofern Sie über keinen oder für den Download nicht ausreichenden Internetzugang verfügen, wenden Sie sich bitte an die u. g. Verfahrensbeauftragten. Für Fragen stehen Ihnen folgende Ansprechpartner des Regierungspräsidiums Freiburg zur Verfügung:

Referat 56, Naturschutz und Landschaftspflege:

**Verfahrensbeauftragte** für den Natura 2000-Managementplan:

Regina Biss, regina.biss@rpf.bwl.de, Tel. 0761/208-4139  
Claudia Leitz, claudia.leitz@rpf.bwl.de, Tel. 0761/208-4150

Referat 84, Waldnaturschutz, Biodiversität und Waldbau

**Forstliche Fragen:**

Dr. Gerhard Schaber-Schoor, gerhard.schaber-schoor@rpf.bwl.de, Tel. 0761/208-1411  
Albrecht Franke, albrecht.franke@rpf.bwl.de, Tel. 0761/208-1408

Es wird den Eigentümern und Bewirtschaftern der betroffenen Grundstücke sowie den berührten Behörden, Städten, Gemeinden, Verbänden und weiteren Interessierten angeboten, sich über den digital ausliegenden Planentwurf und die Maßnahmenempfehlungen zu informieren.

Sie haben für die Dauer der Planauslegung, also vom 22.07.2020 bis 21.09.2020, die Möglichkeit, zum Managementplan Stellung zu nehmen.

Bitte richten Sie Ihre Stellungnahme an das Regierungspräsidium Freiburg, Abteilung 5, Verfahrensmanagement, Bissierstr. 7, 79114 Freiburg oder per E-Mail an [Abt5.Verfahrensmanagement@rpf.bwl.de](mailto:Abt5.Verfahrensmanagement@rpf.bwl.de) (mit dem Betreff: Stellungnahme MaP Kandelwald). Aus den Stellungnahmen sollte hervorgehen, auf welche Flächen im FFH-Gebiet Sie sich beziehen. Hilfreich ist hier die Angabe der Flurstücksnummer sowie des Gemeinde- und Gemarkungsnamens oder die Markierung der angesprochenen Fläche auf einem Kartenausschnitt.

Regierungspräsidium Freiburg

Referat 56 Naturschutz und Landschaftspflege

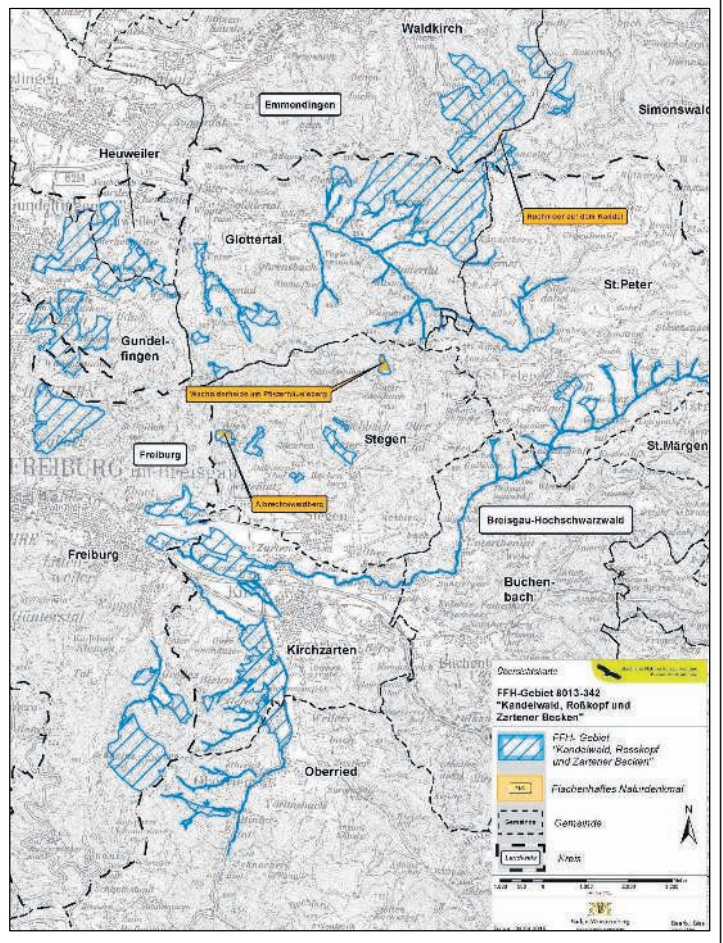

Fortsetzung auf Seite 4

## STÄDTISCHE EINRICHTUNGEN

[www.stadt-waldkirch.de](http://www.stadt-waldkirch.de)

Vorwahl  
Telefon (0 76 81)

### Öffnungszeiten:

Mittwoch bis Sonntag 13.00 - 17.00 Uhr

**Museumscfé** ist derzeit geschlossen  
Kirchplatz 14, Tel. 47 85 30  
info@eltzalmuseum.de  
www.eltzalmuseum.de



Dienstag und Donnerstag 15.00 - 18.00 Uhr  
Mittwoch 10.00 - 13.00 Uhr  
und 15.00 - 18.00 Uhr

Freitag 10.00 - 13.00 Uhr  
Schlösslestadlallee 9, Tel. 2 41 47  
info@mediathek-waldkirch.de



### Öffnungszeiten:

Dienstag 7.00 - 11.00 Uhr  
Mittwoch bis Sonntag 12.00 - 19.30 Uhr

Schwimmbad-Allee 1, Tel. 474 10 30  
schwimmbad@stadt-waldkirch.de  
www.schwimmbad-waldkirch.de



### Sprechzeiten:

Montag bis Freitag nach Vereinbarung  
Freie Str. 17, Tel. 07681 474 08 57



### Öffnungszeiten:

Täglich 9.00 - 16.30 Uhr

Emmendinger Str. 3, Tel. 49 01 27  
roteshaus@abs.stadt-waldkirch.de



### Öffnungszeiten:

Di. bis Do. 17.00 - 21.00 Uhr  
und jeden zweiten Freitag

18.00 - 22.00 Uhr  
nach Voranmeldung  
Fabrikstraße 16, Tel. 47 47 09  
hausderjugend@abs.stadt-waldkirch.de



Zutritt nach individueller Absprache

Merklinstraße 19, Tel. 55 70  
postkorb@musikschule-waldkirch.de



**Rettungszentrum**  
Lange Str. 118, 79183 Waldkirch  
Telefon Rettungszentrum 47 43 83-0  
Notruf Feuerwehr 112  
info@feuerwehr-waldkirch.de  
www.feuerwehr-waldkirch.de

